

En Jalisco existen 11 escuelas normales públicas: **4 federales y 7 estatales**



### Normales de Jalisco

- Escuela Normal Superior de Jalisco (Guadalajara)
- Benemérita y Centenaria Escuela Normal de Jalisco (Guadalajara)
- Escuela Normal Experimental de San Antonio Matute (Ameca)
- Escuela Normal Rural Miguel Hidalgo (Ixtlahuacán de los Membrillos)
- Escuela Normal Experimental de Colotlán (Colotlán)
- Centro Regional de Educación Normal de Ciudad Guzmán (Zapotlán el Grande)
- Escuela Normal Superior de Especialidades (Guadalajara)
- Escuela Normal para Educadoras de Guadalajara (Zapopan)
- Escuela Normal para Educadoras de Arandas (Arandas)
- Escuela Normal para Educadoras de Unión de Tula (Unión de Tula)
- Escuela Superior de Educación Física (Guadalajara)

**3,416** Estudiantes

**467** Formadores de formadores  
(DGESPE, 10/2018)

### La oferta académica actual consiste en:

- Licenciatura en Educación preescolar
- Licenciatura en Educación primaria
- Licenciatura en Enseñanza y Aprendizaje en Educación Secundaria (con diferentes especialidades)
- Licenciatura en Educación física
- Licenciatura en Inclusión educativa
- Licenciatura en Educación especial con diferentes especialidades
- Maestría en Currículum y aprendizaje
- Maestría en Educación con Intervención en la Práctica Educativa (MEIPE)



Descargar estudio completo en:  
<https://mexicanosprimerojalisco.org/investigaciones>



@MexPrimJal @Mexicanos1oJal @Mexicanos1oJal

Av Pablo Neruda 2560, Providencia, 44630 Guadalajara, Jal.

33 2106 - 8253 contacto@mpj.org.mx

# Trayectorias

¿Quién forma a los que forman? >>>

Quiénes forman a las y los futuros docentes son formadores de formadores.  
Su labor puede tener un impacto más amplio y más profundo.

Por ello es esencial

Reconocer la importancia de las y los formadores de formadores como figuras medulares para transformar al sistema educativo.

Y reconocer y garantizar sus derechos profesionales docentes, mediante:

- Diseño de **políticas públicas educativas** articuladas
- Asignación de **presupuesto necesario** para ejecutar las políticas
- Normativa clara, actualizada y pertinente** para los subsistemas federal y estatal
- Mayor autonomía** de gestión, legal y presupuestal para las Escuelas Normales
- Respeto al principio de progresividad, para construir un proyecto educativo a largo plazo**

### ¿Cuáles son sus derechos profesionales docentes?

- Definición de perfil profesional de formador de formadores** y directivos.
- Formación inicial** sólida y específica para ser formadores de formadores.
- Formación continua** pertinente y actualizada para constante profesionalización.
- Procesos de **recategorización y promoción** que permitan un constante desarrollo de sus trayectorias profesionales.
- Procesos de ingreso y promoción **públicos, transparentes, equitativos e imparciales.**
- Retroalimentación constante** para mejora de su práctica profesional.



Establecer un **marco común mínimo** basado en los derechos profesionales docentes para **definir el perfil de formador de formadores**

- Una formación inicial y continua sólidas
- Valores y actitudes
- Experiencia profesional relevante
- Y tomar en cuenta el contexto de cada escuela normal

Definir un perfil de formador de formadores permite orientar posibles trayectorias profesionales

### Elementos de la trayectoria



## Características de las y los formadores de formadores de las EN públicas de Jalisco



Nivel de escolaridad de las y los formadores de las EN públicas de Jalisco

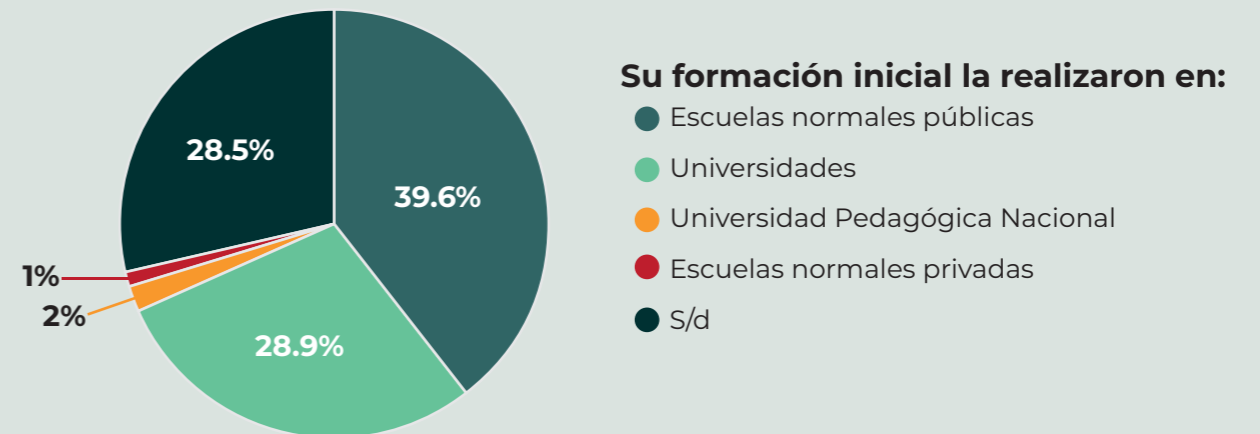
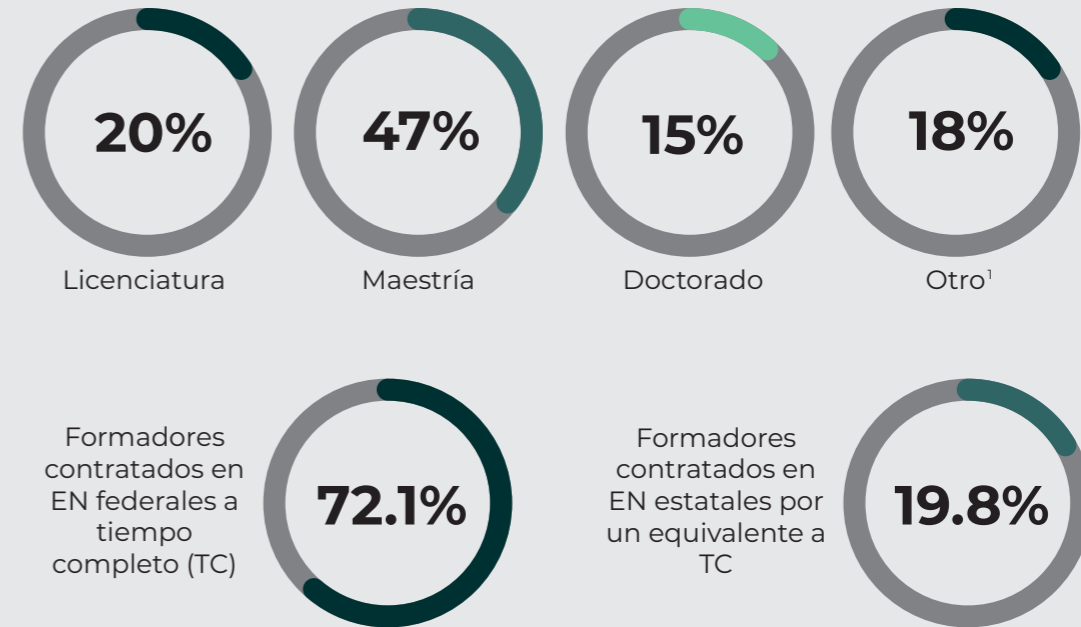

Antigüedad en el servicio

**17.2%** de formadores tienen **menos de 5 años** en servicio

**37.4%** de formadores con **20 o más años** de servicio

(Fuente: Elaboración propia con datos obtenidos de portales de transparencia, 2019)

Jalisco fue referente nacional al elegir a las y los directores de Escuelas normales públicas, por medio de concurso de oposición, en 2013 y 2017

Es esencial **continuar y mejorar** estas convocatorias públicas y **establecer este proceso en la normativa estatal.**

De los **11 directores y directores** que participaron en la primera convocatoria, **5 fueron reelegidos** para un segundo periodo, es decir el 45.5%.

<sup>1</sup> Puede referirse a pasante de maestría, pasante de doctorado o profesor.

**NORMAL**



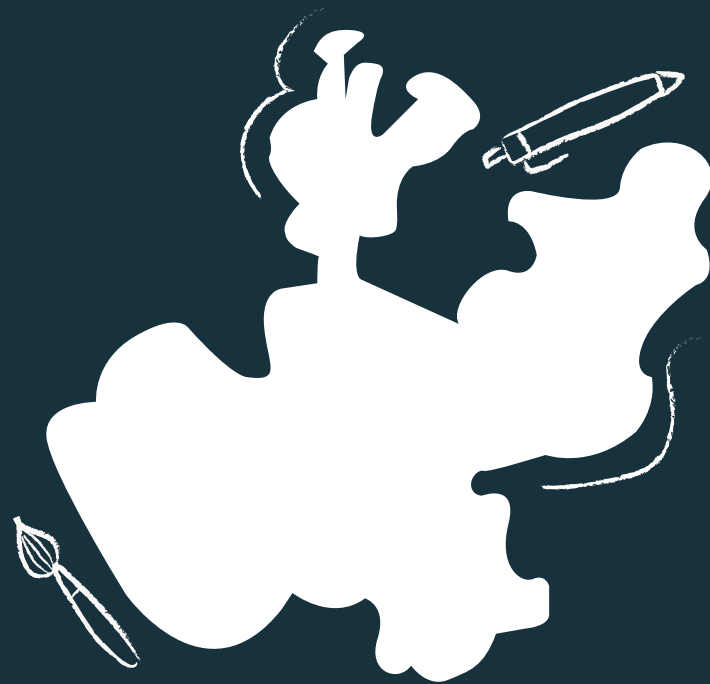

***Si quieres saber más sobre la investigación  
puedes leerla completa aquí***

[https://mexicanosprimerojalisco.org/pdf/Investigacion\\_Normales\\_2020.pdf](https://mexicanosprimerojalisco.org/pdf/Investigacion_Normales_2020.pdf)

